

๑. ตารางแสดงวงเงินงบประมาณที่ได้รับการจัดสรรและราคากลางในงานจ้างก่อสร้าง

๑. ชื่อโครงการ โครงการก่อสร้างถนน ค.ส.ล. สายจำปุย หมู่ที่ ๙ ต.พระรัักษ์ อ.พะโต๊ะ จ.ชุมพร
๒. หน่วยงานเจ้าของโครงการ อบต.พระรัักษ์
๓. วงเงินงบประมาณที่ได้รับการจัดสรร ๔๙๔,๐๐๐.-บาท (สี่แสนเก้าหมื่นสี่พันบาทถ้วน)
๔. ลักษณะงานโดยสังเขป ขนาดผิวจราจรกว้าง ๕.๐๐ เมตร ระยะทางยาว ๑๙๕.๐๐ เมตร หน้า ๐.๑๐ เมตร โหล่ทางกว้างข้างละ ๐.๕๐ พร้อมป้ายโครงการ จำนวน ๑ ป้าย (รายละเอียดตาม พร.๔ พร.๕)
๕. ราคากลางคำนวณ ณ วันที่ ๘ ก.พ. ๒๕๖๒ เป็นเงิน ๕๐๑,๐๐๐.- บาท(ห้าแสนหนึ่งพันบาทถ้วน)
๕. บัญชีประมาณการราคากลาง รายละเอียดตามเอกสารที่แนบท้าย มีดังนี้
 - ๕.๑ แบบ พร.๕
 - ๕.๓ แบบแสดงรายการปริมาณงานและราคา แบบ พร.๔

๖. รายชื่อคณะกรรมการกำหนดราคากลาง

- | | | |
|---------------------------|------------------------------------|---------------|
| ๑. ส.อ. ชัยวัฒน์ ชูศิลป์ | ปลัดองค์การบริหารส่วนตำบลพระรัักษ์ | ประธานกรรมการ |
| ๒. นายจารึก มากมณี | ผู้อำนวยการกองช่าง | กรรมการ |
| ๓. นางสุดาทิพย์ ทิพย์พิมล | นักวิชาการศึกษาชำนาญการ | กรรมการ |

สรุปผลการประมาณราคาค่าก่อสร้างเป็นราคากลาง

แบบ ปร.5

ส่วนราชการ ส่วนโยธา องค์การบริหารส่วนตำบลพระรัักษ์

โครงการ ก่อสร้างถนน ค.ส.ล.สายจำปุย

สถานที่ หมู่ที่ 9 ต. พระรัักษ์ อ. พะโต๊ะ จ. ชุมพร

เจ้าของโครงการ อบต.พระรัักษ์

/2/2562

| ลำดับที่ | รายการ | รวม ค่างานต้นทุน (บาท) | Factor F | รวม ค่าก่อสร้าง (บาท) | หมายเหตุ |
|------------|----------------------|---|----------|-----------------------------|---|
| 1 | ประเภทงานก่อสร้างทาง | 366,914.59 | 1.3574 | 498,049.87 | Factor F |
| 2 | ป้ายโครงการ | 3,000.00 | | 3,000.00 | - เงินล่วงหน้าจ่าย 0% - ดอกเบี้ยเงินกู้ 6% - เงินประกันผลงานหัก 0% - ภาษีมูลค่าเพิ่ม 7.00% - พื้นที่ฝนตกชุก |
| สรุป | | รวมค่าก่อสร้างเป็นเงิน คิดเป็นเงินประมาณ | | 501,049.87 501,000.00 | ระยะเวลาก่อสร้าง 60 วัน |
| (ตัวอักษร) | | (ห้าแสนหนึ่งพันบาทถ้วน) | | | |

เฉลี่ยราคางานต่อตารางเมตร ประมาณ 513.85 บาท/เมตร (ห้าร้อยสิบสามบาทแปดสิบห้าสตางค์)

- คณะกรรมการพิจารณาราคากลาง ได้ตรวจสอบแล้วเห็นชอบ
กับค่าจ้างเหมาตามโครงการ และให้อัดอื้อประมาณการที่
เป็นราคากลาง จึงได้ลงลายมือชื่อเป็นหลักฐาน

ลงชื่อ.....ประธานกรรมการ
(ส.อ.ชัยวัฒน์ ชูศิลป์) ปลัด อบต.พระรัักษ์

ลงชื่อ.....กรรมการ
(นายจารึก มากมณี) นักบริหารงานช่าง

ลงชื่อ.....กรรมการ
(นางสุดาทิพย์ ทิพย์พิมล) นักวิชาการศึกษา

ตรวจ

ส.อ. ชัยวัฒน์ ชูศิลป์

ปลัด อบต.พระรัักษ์

เห็นชอบ

นายไพโรจน์ บัวทิม

นายกองค์การบริหารส่วนตำบลพระรัักษ์

ใบประมาณราคาจ้างเหมา
ส่วนราชการ ส่วนโยธา องค์การบริหารส่วนตำบลพระรั้ง
งบประมาณประจำปี 2562

โครงการ ก่อสร้างถนน ค.ส.ล.สายจำป๋อ

สถานที่ตั้ง ๑ ค. พระรั้ง อ. พะโต๊ะ จ. ชุมพร

ชื่อของโครงการ อบต.พระรั้ง

รายละเอียดโครงการ ก่อสร้างถนน ค.ส.ล. ผิวจราจรกว้าง/ร: 5.00 ม. ยาว 195.00 ม.หนา 0.10 ม.

ไหล่ทาง กว้างข้างละ 0.50 ม.

| ลำดับที่ | รายการ | จำนวน | หน่วย | ค่าวัสดุสิ่งของ (บาท) | | ค่าแรงงาน (บาท) | | รวมเป็นเงิน (บาท) | หมายเหตุ |
|----------------------|--|---------|----------|-----------------------|-----------|-----------------|------------|-------------------|----------|
| | | | | ราคาต่อหน่วย | จำนวนเงิน | ราคาต่อหน่วย | จำนวนเงิน | | |
| 1 | งานเกลี่ยปรับแต่งและบดอัดพื้นเดิม | 975.00 | ตร.ม | | | 10.00 | 9,750.00 | 9,750.00 | |
| 2 | ทรายหยาบรองพื้น+ค่าขนส่งระยะทาง 40 กม | 63.38 | ลบ.ม | 475.00 | 30,103.13 | 63.00 | 3,992.63 | 34,095.75 | |
| 3 | งานคอนกรีต (fc'=240 ksc) | 97.50 | 2,100.00 | 204,750.00 | 300.00 | 29,250.00 | 234,000.00 | | |
| 4 | เหล็กเสริม | | | | | | | | |
| | 4.1 เหล็ก WIRE MESH dia 4 มม.@ 0.20 ม | 975.00 | ตร.ม | 40.00 | 39,000.00 | 15.00 | 14,625.00 | 53,625.00 | |
| | 4.2 - RB 15 mm | 0.09709 | ตัน | 22,620.66 | 2,196.24 | 3,000.00 | 291.27 | 2,487.51 | |
| | 4.2 - RB 19 mm | 0.08904 | ตัน | 23,130.84 | 2,059.57 | 3,000.00 | 267.12 | 2,326.69 | |
| | 4.3 ลวดผูกเหล็ก | 46.00 | กก. | 42.06 | 1,934.76 | | | 1,934.76 | |
| 5 | ตะปูขนาดคละกัน | 24.30 | กก. | 37.38 | 908.40 | | | 908.40 | |
| 6 | ไม้แบบหนา 1 นิ้ว | 19.50 | ลบ.ฟ | 265.00 | 5,167.50 | 100.00 | 3,900.00 | 9,067.50 | |
| 7 | ไม้ คร่าวค้ำยันแบบหล่อ | 16.01 | ลบ.ฟ | 265.00 | 4,241.48 | | | 4,241.48 | |
| 8 | แอสฟัลท์ | 19.5 | ลิตร | 15.00 | 292.50 | 10.00 | 195.00 | 487.50 | |
| 9 | โฟมหนา 1 นิ้ว | 5.00 | แผ่น | 50.00 | 250.00 | 17.50 | 87.50 | 337.50 | |
| 10 | น้ำมันทาแบบ | 10.00 | ลิตร | 10.00 | 100.00 | | | 100.00 | |
| 11 | งานลูกรังปรับเกลี่ยรองพื้นทางบดอัดแน่น | 48.75 | ลบ.ม | 90.00 | 4,387.50 | | | 4,387.50 | |
| 12 | งานไหล่ทางหินคลุก | 19.5 | ลบ.ม | 470.00 | 9,165.00 | | | 9,165.00 | |
| รวมค่าวัสดุและแรงงาน | | | | | | | | 366,914.59 | |

สามแสนหกหมื่นหกพันเก้าร้อยสิบสี่บาทห้าสิบบาทห้าสตางค์

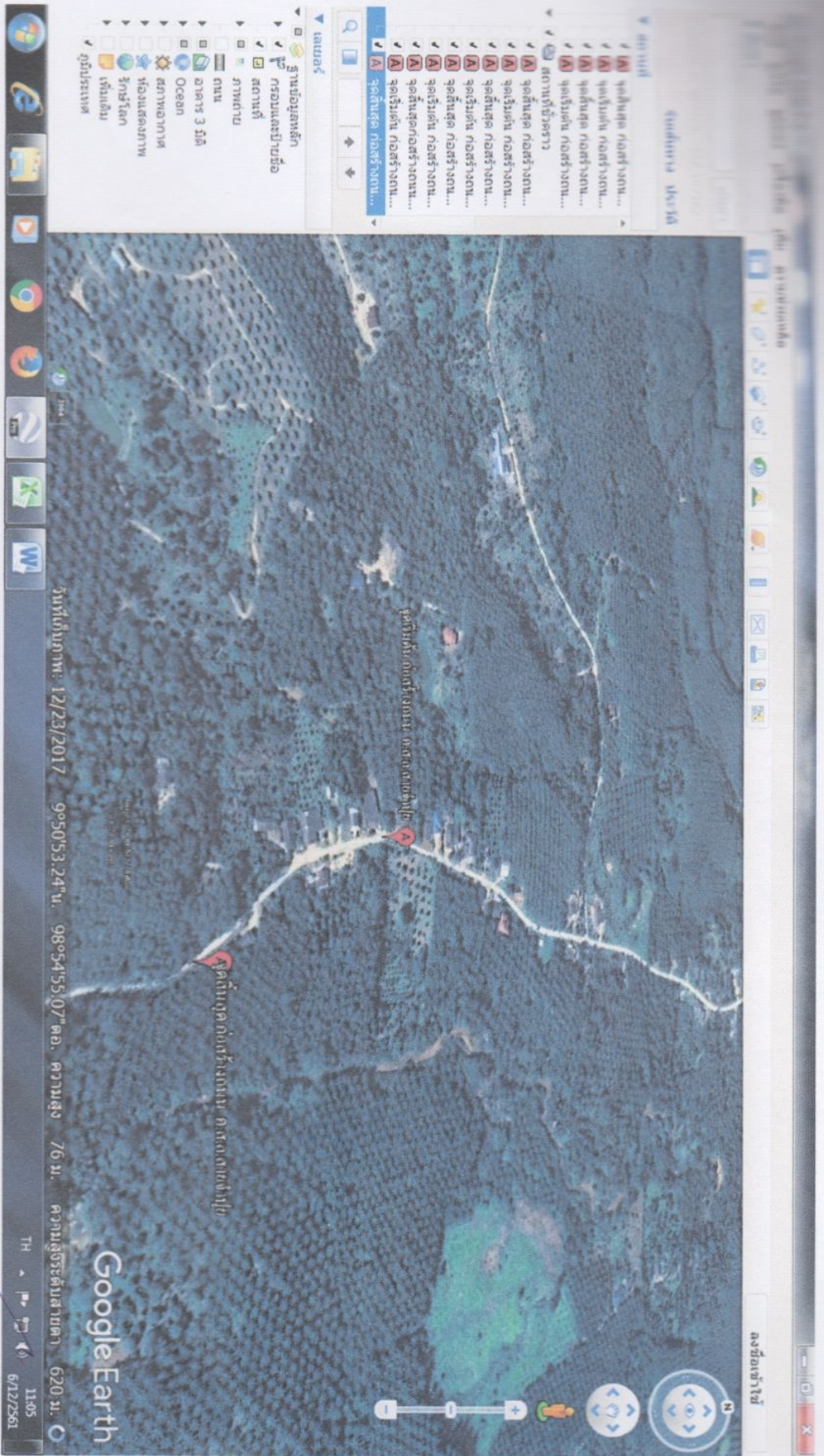

พื้นที่ 110 ไร่
 110 ไร่

