

๑. ตารางแสดงวงเงินงบประมาณที่ได้รับการจัดสรรและราคากลางในงานจ้างก่อสร้าง

๑. ชื่อโครงการ โครงการก่อสร้างถนน ค.ส.ล. ซอยส้มโอ หมู่ที่ ๖ ต.พระรัักษ์ อ.พะโต๊ะ จ.ชุมพร
๒. หน่วยงานเจ้าของโครงการ อบต.พระรัักษ์
๓. วงเงินงบประมาณที่ได้รับการจัดสรร ๑๙๓,๐๐๐.-บาท (หนึ่งแสนเก้าหมื่นสามพันบาทถ้วน)
๔. ลักษณะงานโดยสังเขป ขนาดผิวจราจรกว้าง ๓.๐๐ เมตร ระยะทางยาว ๑๒๐.๐๐ เมตร หนา ๐.๑๐ เมตร ไหล่ทางกว้างข้างละ ๐.๕๐ พร้อมป้ายโครงการ จำนวน ๑ ป้าย (รายละเอียดตาม ปร.๔ ปร.๕)
๕. ราคากลางคำนวณ ณ วันที่ ๘ ก.พ. ๒๕๖๒ เป็นเงิน ๑๙๕,๐๐๐.- บาท(หนึ่งแสนเก้าหมื่นห้าพันบาทถ้วน)

๕. บัญชีประมาณการราคากลาง รายละเอียดตามเอกสารที่แนบท้าย มีดังนี้

๕.๑ แบบ ปร.๕

๕.๓ แบบแสดงรายการปริมาณงานและราคา แบบ ปร.๔

๖. รายชื่อคณะกรรมการกำหนดราคากลาง

- | | |
|---|---------------|
| ๑. ส.อ. ชัยวัฒน์ ชูศิลป์ ปลัดองค์การบริหารส่วนตำบลพระรัักษ์ | ประธานกรรมการ |
| ๒. นายจารึก มากมณี ผู้อำนวยการกองช่าง | กรรมการ |
| ๓. นางสุดาทิพย์ ทิพย์พิมล นักวิชาการศึกษาชำนาญการ | กรรมการ |

แบบฟอร์มประมาณราคาก่อสร้างเป็นราคากลาง

แบบ ปร.5

ส่วนราชการ ส่วนโยธา องค์การบริหารส่วนตำบลพระรัักษ์

โครงการ

ก่อสร้างถนน ค.ส.ล.ชอยส้มโอ

สถานที่ หมู่ที่ 6 ต. พระรัักษ์ อ. พะโต๊ะ จ. ชุมพร

เจ้าของโครงการ อบต.พระรัักษ์

12/2562

ลำดับที่	รายการ	รวม ค่างานต้นทุน (บาท)	Factor F	รวม ค่าก่อสร้าง (บาท)	หมายเหตุ
1	ประเภทงานก่อสร้างทาง	141,877.80	1.3574	192,584.92	Factor F
2	ป้ายโครงการ	3,000.00		3,000.00	- เงินล่วงหน้าจ่าย 0% - ดอกเบี้ยเงินกู้ 6% - เงินประกันผลงานหัก 0% - ภาษีมูลค่าเพิ่ม 7.00% - พื้นที่ฝนตกชุก
สรุป		รวมค่าก่อสร้างเป็นเงิน คิดเป็นเงินประมาณ		195,584.92 195,000.00	ระยะเวลาก่อสร้าง 60 วัน
(ตัวอักษร)		(หนึ่งแสนเก้าหมื่นห้าพันบาทถ้วน)			

เฉลี่ยราคางานต่อตารางเมตร ประมาณ 541.67 บาท/เมตร (ห้าร้อยสี่สิบเอ็ดบาทหกสิบเจ็ดสตางค์)

- คณะกรรมการพิจารณาราคากลาง ได้ตรวจสอบแล้วเห็นชอบ
กับค่าจ้างเหมาตามโครงการ และให้ยึดถือประมาณการนี้
เป็นราคากลาง จึงได้ลงลายมือชื่อไว้เป็นหลักฐาน

ลงชื่อ.....ประธานกรรมการ

(ส.อ.ชัยวัฒน์ ชูศิลป์) ปลัด อบต.พระรัักษ์

ลงชื่อ.....กรรมการ

(นายจารึก มากมณี) นักบริหารงานช่าง

ลงชื่อ.....กรรมการ

(นางศุภาทิพย์ ทิพย์พิมพ์) นักวิชาการศึกษา

ตรวจ

ส.อ. ชัยวัฒน์ ชูศิลป์

ปลัด อบต.พระรัักษ์

เห็นชอบ

นายไพโรจน์ บัวทิม

นายกองค์การบริหารส่วนตำบลพระรัักษ์

ใบประมาณราคาจ้างเหมา
ส่วนราชการ ส่วนโยธา องค์การบริหารส่วนตำบลพระรัษี
งบประมาณประจำปี 2562

โครงการก่อสร้างถนน ค.ส.อ.ขอสมไอ

ถนนกว้าง 6 ค. พระรัษี อ. พะโต๊ะ จ. ชุมพร

เจ้าพนักงานโครงการ อบต.พระรัษี

รายละเอียดโครงการ ก่อสร้างถนน ค.ส.อ. ผิวจราจรกว้าง/ร/ 3.00 ม. ยาว 120.00 ม.หนา 0.10 ม.

ไหล่ทาง กว้าง ข้างละ 0.50 ม.

ลำดับ ที่	รายการ	จำนวน	หน่วย	ค่าวัสดุสิ่งของ (บาท)		ค่าแรงงาน (บาท)		รวมเป็นเงิน (บาท)	หมายเหตุ
				ราคา ต่อ หน่วย	จำนวน เงิน	ราคา ต่อ หน่วย	จำนวน เงิน		
1	งานเคลือบปรับแต่งและบดอัดพื้นเดิม	360.00	ตร.ม			10.00	3,600.00	3,600.00	
2	ทรายหยาบรองพื้น+ค่าขนส่งระยะทาง 40 กม	23.40	ลบ.ม	475.00	11,115.00	63.00	1,474.20	12,589.20	
3	งานคอนกรีต (fc'=240 ksc)	36.00	ลบ.ม	2,100.00	75,600.00	300.00	10,800.00	86,400.00	
4	เหล็กเสริม								
	4.1 เหล็ก WIRE MESH dia 4 มม.@ 0.20 ม	360.00	ตร.ม	40.00	14,400.00	15.00	5,400.00	19,800.00	
	4.2 - RB 15 mm	0.04161	ตัน	22,620.66	941.25	3,000.00	124.83	1,066.08	
	4.2 - RB 19 mm	0.04452	ตัน	23,130.84	1,029.78	3,000.00	133.56	1,163.34	
	4.3 ลวดผูกเหล็ก	17.00	กก.	42.06	715.02			715.02	
5	ตะปูขนาดคละกัน	14.95	กก.	37.38	559.01			559.01	
6	ไม้แบบหนา 1 นิ้ว	12.00	ลบ.ฟ	265.00	3,180.00	100.00	2,400.00	5,580.00	
7	ไม้ คร่าวค้ำยันแบบหล่อ	9.85	ลบ.ฟ	265.00	2,610.14			2,610.14	
8	แอสฟัลท์	12	ลิตร	15.00	180.00	10.00	120.00	300.00	
9	โฟมหนา 1 นิ้ว	2.00	แผ่น	50.00	100.00	17.50	35.00	135.00	
10	น้ำมันทาแบบ	10.00	ลิตร	10.00	100.00			100.00	
11	งานลูกรังปรับเกลี่ยรองพื้นทางบดอัดแน่น	18.00	ลบ.ม	90.00	1,620.00			1,620.00	
12	งานไหล่ทางหินคลุก	12	ลบ.ม	470.00	5,640.00			5,640.00	
รวมค่าวัสดุและแรงงาน								141,877.80	

หนึ่งแสนสี่หมื่นหนึ่งพันแปดร้อยเจ็ดสิบเจ็ดบาทแปดสิบสตางค์

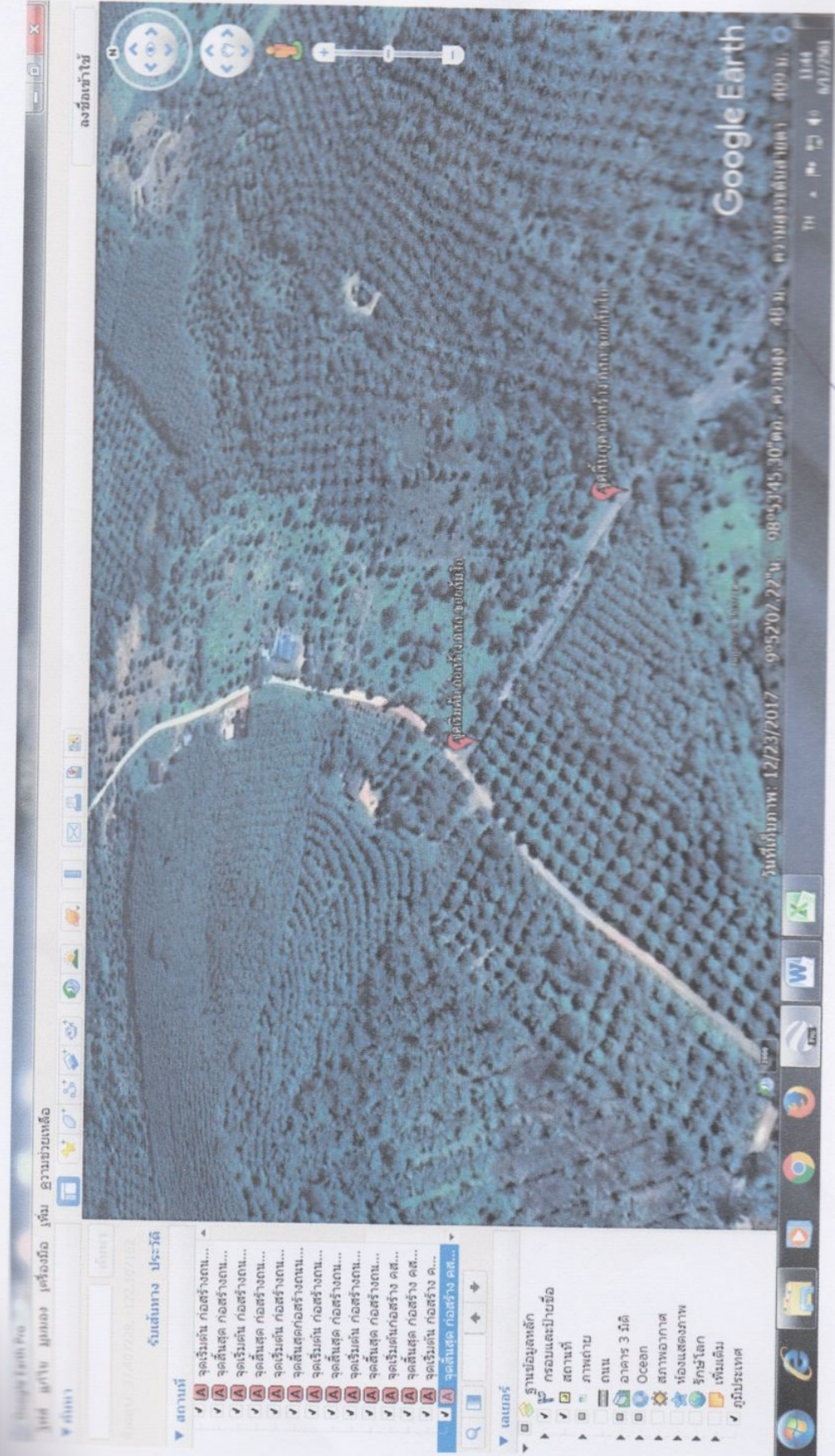

แนว ทาง ๓๓๖ ๓๓๓๖๓๖
No. ๓๐๐๐๓๖