

๑. ตารางแสดงวงเงินงบประมาณที่ได้รับการจัดสรรและราคากลางในงานจ้างก่อสร้าง

๑. ชื่อโครงการ โครงการก่อสร้างถนน ค.ส.ล. พังหา๒ หมู่ที่ ๘ ต.พระรักรักษ์ อ.พะโต๊ะ
จ.ชุมพร
๒. หน่วยงานเจ้าของโครงการ อบต.พระรักรักษ์
๓. วงเงินงบประมาณที่ได้รับการจัดสรร ๔๐๔,๐๐๐.-บาท (สี่แสนสี่พันบาทถ้วน)
๔. ลักษณะงานโดยสังเขป ขนาดผิวจราจรกว้าง ๔.๐๐ เมตร ระยะทางยาว ๑๙๕.๐๐ เมตร
หนา ๐.๑๐ เมตร ไหล่ทางกว้างข้างละ ๐.๕๐ พร้อมป้ายโครงการ จำนวน ๑ ป้าย
(รายละเอียดตาม ปร.๔ ปร.๕)
๕. ราคากลางคำนวณ ณ วันที่ ๘ ก.พ. ๒๕๖๒ เป็นเงิน ๔๐๔,๐๐๐.- บาท(สี่แสนเก้าพันบาทถ้วน)

๕. บัญชีประมาณการราคากลาง รายละเอียดตามเอกสารที่แนบท้าย มีดังนี้

๕.๑ แบบ ปร.๕

๕.๓ แบบแสดงรายการปริมาณงานและราคา แบบ ปร.๔

๖. รายชื่อคณะกรรมการกำหนดราคากลาง

- | | |
|---|---------------|
| ๑. ส.อ. ชัยวัฒน์ ชูศิลป์ ปลัดองค์การบริหารส่วนตำบลพระรักรักษ์ | ประธานกรรมการ |
| ๒. นายจารึก มากมณี ผู้อำนวยการกองช่าง | กรรมการ |
| ๓. นางสุดาทิพย์ ทิพย์พิมล นักวิชาการศึกษาชำนาญการ | กรรมการ |

สรุปผลการประมาณราคาก่อสร้างเป็นราคากลาง
ส่วนราชการ ส่วนโยธา องค์การบริหารส่วนตำบลพระรัษฎ์

แบบ ปร.5

โครงการ ก่อสร้างถนน ค.ส.ล.พังเหา 2

สถานที่ หมู่ที่ 8 ต. พระรัษฎ์ อ. พะโต๊ะ จ. ชุมพร

เจ้าของโครงการ อบต.พระรัษฎ์

/2/2562

ลำดับที่	รายการ	รวม ค่างานต้นทุน (บาท)	Factor F	รวม ค่าก่อสร้าง (บาท)	หมายเหตุ
1	ประเภทงานก่อสร้างทาง	299,529.87	1.3574	406,581.85	Factor F
2	ป้ายโครงการ	3,000.00		3,000.00	- เงินล่วงหน้าจ่าย 0% - ดอกเบี้ยเงินกู้ 6% - เงินประกันผลงานหัก 0% - ภาษีมูลค่าเพิ่ม 7.00% - พื้นที่ฝนตกชุก
สรุป		รวมค่าก่อสร้างเป็นเงิน คิดเป็นเงินประมาณ		409,581.85 409,000.00	ระยะเวลาก่อสร้าง 60 วัน
(ตัวอักษร)		(สี่แสนเก้าพันบาทถ้วน)			

เฉลี่ยราคางานต่อตารางเมตร ประมาณ 524.36 บาท/เมตร (ห้าร้อยยี่สิบสี่บาทสามสิบหกสตางค์)

- คณะกรรมการพิจารณาราคากลาง ได้ตรวจสอบแล้วเห็นชอบ

กับค่าจ้างเหมาตามโครงการ และให้อัตราประมาณการนี้

เป็นราคากลาง จึงได้ลงลายมือชื่อไว้เป็นหลักฐาน

ลงชื่อ.....ประธานกรรมการ

(ส.อ.ชัยวัฒน์ ชูศิลป์) ปลัด อบต.พระรัษฎ์

ลงชื่อ.....กรรมการ

(นายจารึก มากมณี) นักบริหารงานช่าง

ลงชื่อ.....กรรมการ

(นางสุดาทิพย์ ทิพย์พิมล) นักวิชาการศึกษา

ตรวจ

ส.อ. ชัยวัฒน์ ชูศิลป์

ปลัด อบต.พระรัษฎ์

เห็นชอบ

นายไพโรจน์ บัวทิม

นายกองค์การบริหารส่วนตำบลพระรัษฎ์

ใบประมาณราคาจ้างเหมา
ส่วนราชการ ส่วนโยธา องค์การบริหารส่วนตำบลพระรัษฎ์
งบประมาณประจำปี 2562

โครงการ ก่อสร้างถนน ค.ศ.ล.พังเหาะ 2

สถานที่ หมู่ที่ 8 ต. พระรัษฎ์ อ. พะโต๊ะ จ. ชุมพร

เจ้าของโครงการ อบต.พระรัษฎ์

รายละเอียดโครงการ ก่อสร้างถนน ค.ศ.ล. ผิวจราจรกว้าง/ร. 4.00 ม. ยาว 195.00 ม.หนา 0.10 ม.

ไหล่ทาง กว้างข้างละ 0.50 ม.

ลำดับที่	รายการ	จำนวน	หน่วย	ค่าวัสดุสิ่งของ (บาท)		ค่าแรงงาน (บาท)		รวมเป็นเงิน (บาท)	หมายเหตุ
				ราคาต่อหน่วย	จำนวนเงิน	ราคาต่อหน่วย	จำนวนเงิน		
1	งานเกลี่ยปรับแต่งและบดอัดพื้นเดิม	780.00	ตร.ม			11.50	8,970.00	8,970.00	
2	ทรายหยาบรองพื้น+ค่าขนส่งระยะทาง 40 กม	50.70	ลบ.ม	475.00	24,082.50	63.00	3,194.10	27,276.60	
3	งานคอนกรีต (fc'=240 ksc)	78.00	ลบ.ม	2,100.00	163,800.00	300.00	23,400.00	187,200.00	
4	เหล็กเสริม								
4.1	เหล็ก WIRE MESH dia 4 มม.@ 0.20 ม	780.00	ตร.ม	40.00	31,200.00	15.00	11,700.00	42,900.00	
4.2	RB 15 mm	0.08322	ตัน	22,620.66	1,882.49	3,000.00	249.66	2,132.15	
4.2	RB 19 mm	0.06678	ตัน	23,130.84	1,544.68	3,000.00	200.34	1,745.02	
4.3	ลวดผูกเหล็ก	37.00	กก.	42.06	1,556.22			1,556.22	
5	ตะปูขนาดคละกัน	24.30	กก.	37.38	908.40			908.40	
6	ไม้แบบหนา 1 นิ้ว	19.50	ลบ.ฟ	265.00	5,167.50	100.00	3,900.00	9,067.50	
7	ไม้ คร่าวค้ำยันแบบหล่อ	16.01	ลบ.ฟ	265.00	4,241.48			4,241.48	
8	แอสฟัลท์	19.5	ลิตร	15.00	292.50	10.00	195.00	487.50	
9	โฟมหนา 1 นิ้ว	4.00	แผ่น	50.00	200.00	17.50	70.00	270.00	
10	น้ำมันทาแบบ	10.00	ลิตร	10.00	100.00			100.00	
11	งานลูกรังปรับเกลี่ยรองพื้นทางบดอัดแน่น	39.00	ลบ.ม	90.00	3,510.00			3,510.00	
12	งานไหล่ทางหินคลุก	19.5	ลบ.ม	470.00	9,165.00			9,165.00	
รวมค่าวัสดุและแรงงาน								299,529.87	

สองแสนเก้าหมื่นเก้าพันห้าร้อยยี่สิบเก้าบาทแปดสิบเจ็ดสตางค์

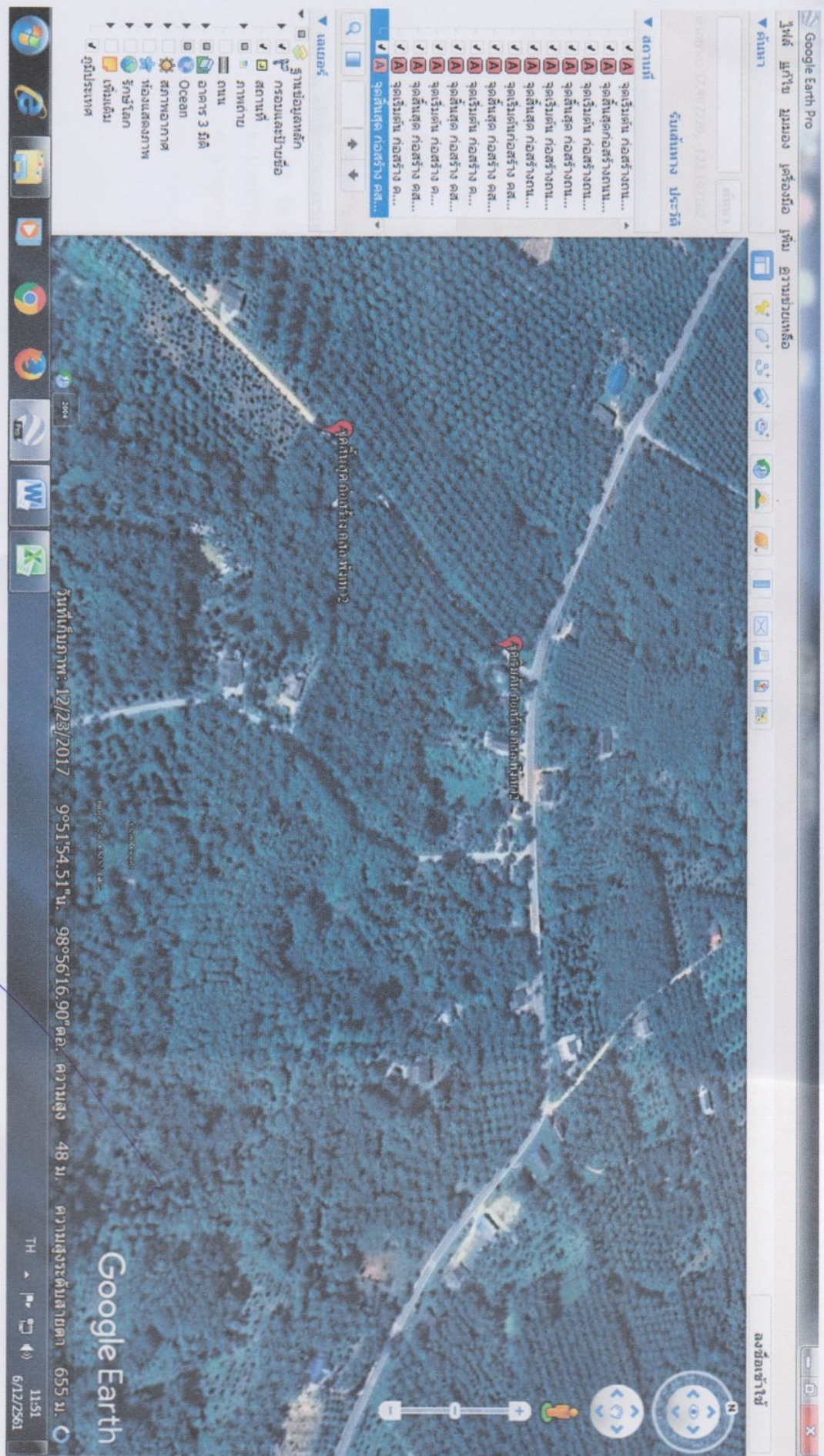

พื้นที่
การวัด
การวัด

TH 11:51 6/12/2561