

๑. ตารางแสดงวงเงินงบประมาณที่ได้รับการจัดสรรและราคากลางในงานจ้างก่อสร้าง

๑. ชื่อโครงการ โครงการก่อสร้างถนน ค.ส.ล. พังเหาะ ๑ หมู่ที่ ๘ ต.พระรัักษ์ อ.พะโต๊ะ จ.ชุมพร
๒. หน่วยงานเจ้าของโครงการ อบต.พระรัักษ์
๓. วงเงินงบประมาณที่ได้รับการจัดสรร ๔๙๔,๐๐๐.-บาท (สี่แสนเก้าหมื่นสี่พันบาทถ้วน)
๔. ลักษณะงานโดยสังเขป ขนาดผิวจราจรกว้าง ๕.๐๐ เมตร ระยะทางยาว ๑๙๕.๐๐ เมตร หน้า ๐.๓๐ เมตร ไหล่ทางกว้างข้างละ ๐.๕๐ พร้อมป้ายโครงการ จำนวน ๑ ป้าย (รายละเอียดตาม พร.๔ พร.๕)
๕. ราคากลางคำนวณ ณ วันที่ ๘ ก.พ. ๒๕๖๒ เป็นเงิน ๕๐๑,๐๐๐.- บาท (ห้าแสนหนึ่งพันบาทถ้วน)

๕. บัญชีประมาณการราคากลาง รายละเอียดตามเอกสารที่แนบท้าย มีดังนี้

๕.๑ แบบ พร.๕

๕.๓ แบบแสดงรายการปริมาณงานและราคา แบบ พร.๔

๖. รายชื่อคณะกรรมการกำหนดราคากลาง

- |   |               |
|---|---------------|
| ๑. ส.อ. ชัยวัฒน์ ชูศิลป์ ปลัดองค์การบริหารส่วนตำบลพระรัักษ์ | ประธานกรรมการ |
| ๒. นายจารึก มากมณี ผู้อำนวยการกองช่าง                       | กรรมการ       |
| ๓. นางสุดาทิพย์ ทิพย์พิมล นักวิชาการศึกษาชำนาญการ           | กรรมการ       |

ประเภท	รวมค่าก่อสร้างเงินบาท	รวมค่าวัสดุ	รวมค่าก่อสร้างเงินบาท
ค่าจ้าง			
ค่าวัสดุ			
รวม			

## สรุปผลการประมาณราคาค่าก่อสร้างเป็นราคากลาง

แบบ ปร.5

ส่วนราชการ ส่วนโยธา องค์การบริหารส่วนตำบลพระรัษ

โครงการ ก่อสร้างถนน ค.ส.ล.พังเหา 1

สถานที่ หมู่ที่ 8 ต. พระรัษ อ. พะโต๊ะ จ. ชุมพร

เจ้าของโครงการ อบต.พระรัษ

/2/2562

ลำดับที่	รายการ	รวม ค่างานต้นทุน (บาท)	Factor F	รวม ค่าก่อสร้าง (บาท)	หมายเหตุ
1	ประเภทงานก่อสร้างทาง	366,914.59	1.3574	498,049.87	Factor F
2	ป้ายโครงการ	3,000.00		3,000.00	- เงินล่วงหน้าจ่าย 0% - ดอกเบี้ยเงินกู้ 6% - เงินประกันผลงานหัก 0% - ภาษีมูลค่าเพิ่ม 7.00% - พื้นที่ฝนตกชุก
สรุป		รวมค่าก่อสร้างเป็นเงิน		501,049.87	ระยะเวลาก่อสร้าง 60 วัน
		คิดเป็นเงินประมาณ		501,000.00	
(ตัวอักษร)			( ห้าแสนหนึ่งพันบาทถ้วน )		

เฉลี่ยราคางานต่อตารางเมตร ประมาณ 513.85 บาท/เมตร ( ห้าร้อยสิบสามบาทแปดสิบห้าสตางค์ )

- คณะกรรมการพิจารณาราคากลาง ได้ตรวจสอบแล้วเห็นชอบ

กับค่าจ้างเหมาตามโครงการ และให้ยึดถือประมาณการนี้

เป็นราคากลาง จึงได้ลงลายมือชื่อไว้เป็นหลักฐาน

ลงชื่อ.....ประธานกรรมการ

(ส.อ.ชัยวัฒน์ ชูศิลป์) ปลัด อบต.พระรัษ

ลงชื่อ.....กรรมการ

(นายจารึก มากมณี) นักบริหารงานช่าง

ลงชื่อ.....กรรมการ

(นางศุภาทิพย์ ทิพย์พิมล) นักวิชาการศึกษา

ตรวจ

ส.อ. ชัยวัฒน์ ชูศิลป์

ปลัด อบต.พระรัษ

เห็นชอบ

นายไพโรจน์ บัวทิม

นายกองค์การบริหารส่วนตำบลพระรัษ

**ใบประมาณราคาจ้างเหมา**  
**ส่วนราชการ ส่วนโยธา องค์การบริหารส่วนตำบลพระรัษฎ์**  
**งบประมาณประจำปี 2562**

โครงการ ก่อสร้างถนน ค.ศ.อ.พังงา 1

ถนนรัษฎ์ 8 ค. พระรัษฎ์ อ. พะโต๊ะ จ. ชุมพร

เจ้าของโครงการ อบต.พระรัษฎ์

รายละเอียดโครงการ ก่อสร้างถนน ค.ศ.อ. ผิวจราจรกว้าง/ร. 5.00 ม. ยาว 195.00 ม.หนา 0.10 ม.

ไหล่ทาง กว้าง ข้างละ 0.50 ม.

ลำดับ ที่	รายการ	จำนวน	หน่วย	ค่าวัสดุสิ่งของ (บาท)		ค่าแรงงาน (บาท)		รวมเป็นเงิน (บาท)	หมายเหตุ
				ราคา ต่อ หน่วย	จำนวน เงิน	ราคา ต่อ หน่วย	จำนวน เงิน		
1	งานเกลี่ยปรับแต่งและบดอัดพื้นเดิม	975.00	ตร.ม			10.00	9,750.00	9,750.00	
2	ทรายหยาบรองพื้น+ค่าขนส่งระยะทาง 40 กม	63.38	ลบ.ม	475.00	30,103.13	63.00	3,992.63	34,095.75	
3	งานคอนกรีต (fc'=240 ksc)	97.50	ลบ.ม	2,100.00	204,750.00	300.00	29,250.00	234,000.00	
4	เหล็กเสริม								
	4.1 เหล็ก WIRE MESH dia 4 มม.@ 0.20 ม	975.00	ตร.ม	40.00	39,000.00	15.00	14,625.00	53,625.00	
	4.2 - RB 15 mm	0.09709	ตัน	22,620.66	2,196.24	3,000.00	291.27	2,487.51	
	4.2 - RB 19 mm	0.08904	ตัน	23,130.84	2,059.57	3,000.00	267.12	2,326.69	
	4.3 ลวดผูกเหล็ก	46.00	กก.	42.06	1,934.76			1,934.76	
5	ตะปูขนาดคละกัน	24.30	กก.	37.38	908.40			908.40	
6	ไม้แบบหนา 1 นิ้ว	19.50	ลบ.ฟ	265.00	5,167.50	100.00	3,900.00	9,067.50	
7	ไม้ คร่าวค้ำยันแบบหล่อ	16.01	ลบ.ฟ	265.00	4,241.48			4,241.48	
8	แอสฟัลท์	19.5	ลิตร	15.00	292.50	10.00	195.00	487.50	
9	โฟมหนา 1 นิ้ว	5.00	แผ่น	50.00	250.00	17.50	87.50	337.50	
10	น้ำมันทาแบบ	10.00	ลิตร	10.00	100.00			100.00	
11	งานลูกรังปรับเกลี่ยรองพื้นทางบดอัดแน่น	48.75	ลบ.ม	90.00	4,387.50			4,387.50	
12	งานไหลทางหินคลุก	19.5	ลบ.ม	470.00	9,165.00			9,165.00	
รวมค่าวัสดุและแรงงาน								366,914.59	

สามแสนหกหมื่นหกพันเก้าร้อยสิบสี่บาทห้าสิบบาทห้าสตางค์

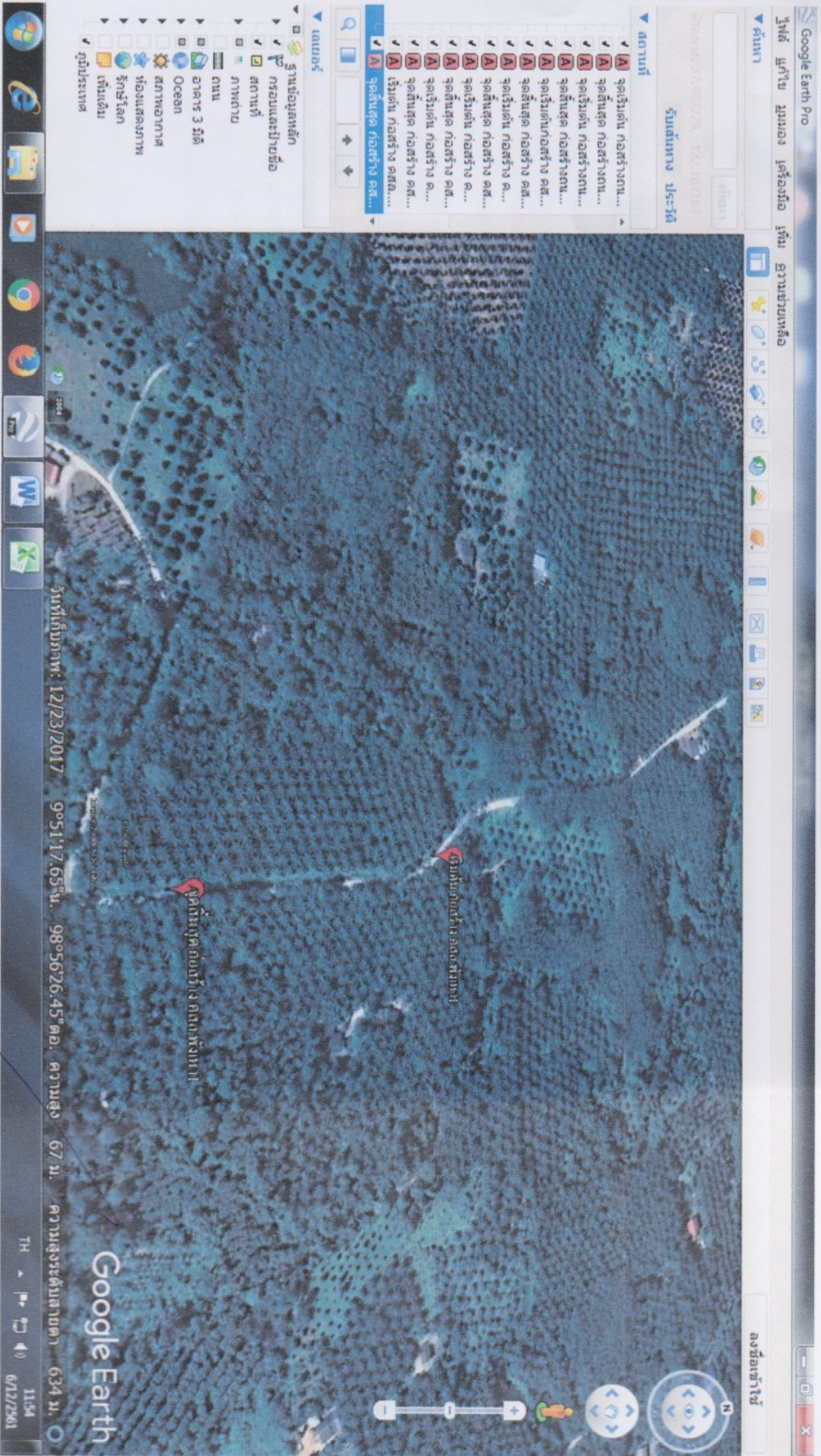

พิกัด สถานี สถานี  
 W.D. Point 17